

**13 > 14 MAI 2011**  
Le Bellevue • Biarritz

*A votre arrivée, il vous sera remis un coffret cadeau contenant un assortiment de produits cosmétiques, produits de comblements, peelings, produits cicatrisants... d'une valeur de 100 €.*



## A GAGNER SUR TIRAGE AU SORT

LE LOGICIEL MIRROR PhotoFile d'une valeur de

**1000 €**

Offert par ESTHETEC

**MIRROR PhotoFile** est un logiciel de gestion de vos photographies médicales. Avec ses outils de recherche multicritères, sa structure de dossier patient et sa liste de diagnostics et actes prédéfinis, **MIRROR PhotoFile** met la gestion des images médicales à son meilleur niveau. **Mirror PhotoFile** vous assiste également dans la création de vos présentations PowerPoint.



Contact informations :

**SP CONCEPT Sonia Pascual**

1 allée du Professeur René Cuzacq  
Bat B - 64600 Anglet

Tél. 06 12 58 79 01

[spascual@spconcept-events.com](mailto:spascual@spconcept-events.com)

Présenté en couverture

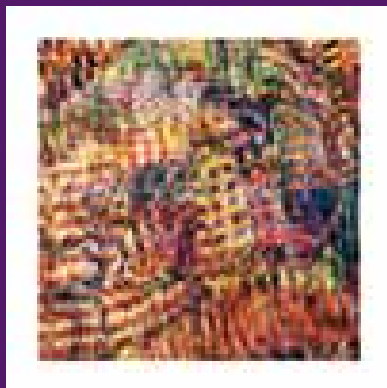

« Les tentes de la Grande Plage » • Pixels Art Galerie - 2010

*« La création numérique s'inscrit dans l'évolution culturelle liée aux développements technologiques.*

*L'art numérique est la continuité de la recherche artistique, il est le prolongement de l'histoire de l'art ».*

Loin de la seule exploitation de « filtres » qu'offre aujourd'hui les logiciels, avec lesquels tout un chacun peut intervenir sur les photos en appliquant des effets standardisés, la création numérique nécessite apprentissage, étude et maîtrise des outils au même titre que les techniques artistiques traditionnelles. Souvent considéré à tort comme « travail mineur », l'art numérique s'impose aujourd'hui comme un nouveau concept de création. Multipliant les domaines de recherche, de supports, de formats il enrichit la création artistique et ouvre de nouveaux territoires d'expressions.

**Lors du congrès, une exposition de photos plasticiennes vous sera présentée, parmi lesquelles des estampes numériques de Diane Tell, extraites de son exposition COLORBLIND.**

**13 > 14 MAI 2011**

Le Bellevue • Biarritz

# Aesthética

« E PLURIBUS UNUM »



« Les tentes de la Grande Plage » • Pixels Art Galerie - 2010

**Présidente Dr. Martine Baspeyras**

[www.aestheticabiarriz.net](http://www.aestheticabiarriz.net)

**Présidente Dr. Martine Baspeyras**

## COMITÉ ORGANISATEUR

- Dr Martine Baspeyras *Dermatologue - Bordeaux*
- Dr Marie-Hélène Charavel *Médecin Esthétique - Bordeaux*
- Dr Nicolas Georgieu *Chirurgien Plasticien - Bayonne*
- Dr Jean-François Pénide *Ophthalmologiste Oculoplasticien - St Jean de Luz*

## COMITÉ SCIENTIFIQUE

- Dr Dominique Boineau *Dermatologue - Bordeaux*
- Dr Marie-Hélène Charavel *Médecin Esthétique - Bordeaux*
- Dr Nicolas Georgieu *Chirurgien Plasticien - Bayonne*
- Dr Abraham-Paul Ferron *Ophthalmologiste Oculoplasticien - Bordeaux*
- Dr Philippe Legailard *Chirurgien Plasticien - Bordeaux*

## HÔTELS PARTENAIRES AESTHÉTICA

### HÔTEL RADISSON \*\*\*\*

Carrefour Hélianthe - 64200 BIARRITZ - Tél. 05 59 01 13 13 - Fax : 05 59 01 13 14  
[www.radissonblu.fr/hotel-biarritz](http://www.radissonblu.fr/hotel-biarritz)

- Single et petit-déjeuner, vue Biarritz : 165 € TTC / chambre,
- Double/twin et petit-déjeuner, vue Biarritz : 195 € TTC / chambre / nuit,
- Taxe de séjour (sous réserve de modification) : 1.65 € TTC / personne / nuit,
- Supplément vue océan : 50 € TTC / chambre / nuit.

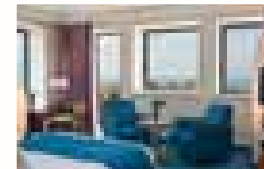

### HÔTEL SOFITEL MIRAMAR \*\*\*\*

13, rue Louison Bobet - 64200 BIARRITZ - Tél. 05 59 41 30 00  
[www.accorthalassa.com](http://www.accorthalassa.com)

- Single et petit-déjeuner 210 € / nuit,
- Double et petit déjeuner 240 € / nuit,
- 50 € supplément vue mer selon disponibilités,
- Taxe de séjour en supplément 1.65 € par personne par nuit.

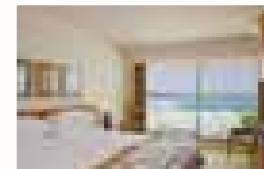

### MERCURE PLAZA BIARRITZ CENTRE \*\*\*

10, avenue Edouard VII - 64200 Biarritz - Tél. 05 59 58 50 60  
[www.groupe-segeric.com](http://www.groupe-segeric.com)

- Single B&B : 148 €,
- Double B&B : 163 €,
- Supplément chambre vue mer : 20 € / chambre,
- Taxe de séjour : 1 € / pers,
- Parking privé payant : 15 € / voiture / nuit.

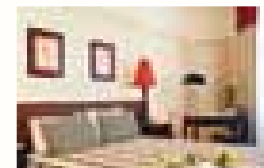

### MERCURE LE PRÉSIDENT BIARRITZ CENTRE \*\*\*

18, place Georges Clemenceau, Biarritz - Tél. 05 59 58 50 60  
[www.groupe-segeric.com](http://www.groupe-segeric.com)

- Single B&B : 135 €,
- Double B&B : 150 €,
- Junior Suite B&B : 190 €,
- Supplément chambre vue mer : 20 € / chambre,
- Taxe de séjour : 1 € / pers.

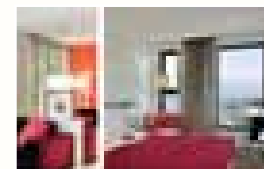

### HÔTEL WINDSOR \*\*\*

Grande Plage - 64200 Biarritz - Tél. 05 59 24 08 52 - Fax : 05 59 24 98 90  
[www.hotelwindsorbiarritz.com](http://www.hotelwindsorbiarritz.com)

- Single : 130 € B&B / jour,
- Double/Twin : 150 € B&B / jour,
- Supplément chambre face à l'Océan : + 30 € / jour.

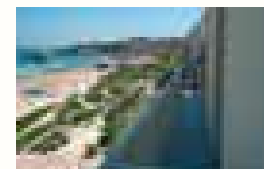

### LES ORATEURS

#### SAMEDI 14 MAI • MATIN

##### 8h00-9h00 • Petits déjeuners avec les experts

- Tables rondes de 8 participants pour débattre d'un sujet d'actualité avec les experts (uniquement sur réservation - places limitées)

##### 9h00-10h30 • ATELIER PRATIQUE N° 3

Retransmission vidéo-direct

- Regard, vallée des larmes
- Comblement des paupières supérieures
- Région malaire

##### 10h30-11h00 • Pause café - STANDS

##### 11h00-12h00 • Les évolutions « Tendances » News

- La bouche : tout ce qu'il ne faut surtout pas faire - *Dr Jamal Djoudi*
- Le Leg Reshaping - *Dr Denis Deloncas*
- Efficacité des compléments alimentaires sur la qualité de la peau - *Dr M. H. Charavel*
- Apport des systèmes transdermiques en cosmétologie - *Dr Jean-Luc Levy*
- Utilisation cutanée de la radiofréquence - *Dr Joëlle Huth*
- Les nouveautés laser en 2011 - *Dr Dominique Boineau*
- La réalité augmentée - applications à l'esthétique - *Dr Jean-Pierre Hubsman*

##### 12h00 • Synthèse des brèves multidisciplinaires du vendredi

##### 13h00 • Clôture du congrès

Dr Richard Abs	Chirurgien Plasticien - Marseille
Dr Bruno Alfandari	Chirurgien Plasticien - Bordeaux
Dr Martine Baspeyras	Dermatologue - Bordeaux
Dr Marc-André Beck	Médecin Généraliste Micronutrition - Toulouse
Dr Lakhdar Belhaouari	Chirurgien Plasticien - Toulouse
Mme Marie-Pierre Bisaro	Business Consultant - Allergan
Dr Dominique Boineau	Dermatologue - Bordeaux
Dr Marie-Hélène Charavel	Médecin Esthétique - Bordeaux
Dr Henrique Cintra	Chirurgien Plasticien - Centre Ivo Pitanguy - Brésil
Dr Denis Deloncas	Chirurgien Plasticien - Bordeaux
Dr Jamal Djoudi	Médecin Esthétique - Vouneuil sous Biard
Dr Abraham-Paul Ferron	Ophthalmologiste Oculoplasticien - Bordeaux
Dr Olivier Galatoire	Ophthalmologiste Oculoplasticien - Paris
Dr Véronique Gassia	Dermatologue - Toulouse
Dr Thierry Genin	Chirurgien Plasticien - Biarritz
Dr Frédéric Germain	Chirurgien Plasticien - Marseille
Dr Nicolas Georgieue	Chirurgien Plasticien - Bayonne
Dr Yann Grangier	Chirurgien Plasticien - Quimper
Dr Annick Pons Guiraud	Dermatologue - Paris
Dr Jean-Pierre Hubsman	Ophthalmologiste - Los Angeles
Dr Joëlle Huth	Oto-rhino-laryngologiste - Périgueux
Dr Philippe Imbert	Ophthalmologiste Oculoplasticien - Toulouse
Dr Jean-Luc Jauffret	Chirurgien Plasticien - Marseille
Dr Vincent Junique	Médecin Esthétique Biarritz
Dr Philippe Legaillard	Chirurgien Plasticien - Bordeaux
Dr Jean-Luc Levy	Dermatologue - Marseille
Dr Thierry Malet	Ophthalmologiste Oculoplasticien - Marseille
Dr Sylvie Maes Castellarin	Ophthalmologiste Oculoplasticien - Tarbes
Dr Jean-François Pénide	Ophthalmologiste Oculoplasticien - St Jean de Luz
Dr Jean-Marc Peres	Chirurgien Plasticien - Biarritz
Dr Jean-Marc Ruban	Ophthalmologiste - Oculoplasticien - Lyon
Dr Catherine Raimbault	Dermatologue - Metz
Dr Geneviève Samalens	Dermatologue - Colomiers
Dr Fernando Serra	Chirurgien Plasticien - Centre Ivo Pitanguy - Brésil
Dr Dominique Serre	Dermatologue - Lyon
Dr Richard Tessier	Chirurgien Plasticien - Bordeaux

## VENDREDI 13 MAI • MATIN

### 8h30 • Accueil des participants

### 9h00 - 10h30 • Les évolutions « Tendances » News

- Comblement : évolution au cours du temps des produits et techniques  
*Dr Annick Pons Guiraud*
- Comblement des rides corporelles  
*Dr Marie-Hélène Charavel*
- Traitement médico chirurgical des poches malaires  
*Dr Philippe Legaillard*
- Lipolyse laser : où en est-on ?  
*Dr Richard Tessier*
- Macrolane, pour qui et quelles localisations ?  
*Dr Frédéric Germain - Dr Nicolas Georgieu*
- Le marché de l'esthétique : tendances et perspectives  
*Mme Marie-Pierre Bisaro*
- IOMA Sphère : l'outil de développement marketing  
*Dr Véronique Gassia*

### 10h30-11h00 • Pause café - EXPOSANTS

### 11h00-12h30 • ATELIERS PRATIQUE N° 1

Retransmission vidéo-direct

- Analyse du visage
- Ovale du visage
- Les vecteurs de tension
- Techniques d'injections avec les canules

### 12h30-14h00 • Déjeuner avec les exposants dans la salle de la rotonde, face à la mer

## Le programme du congrès

## VENDREDI 13 MAI • APRÈS-MIDI

### 14h00-15h30 • Spécialités en sous-groupes

#### 1- Chirurgie esthétique

- Les prothèses en polyuréthane : indications, avantages, techniques
- Les implants fessiers : expériences françaises et brésiliennes
- Comment introduire le polyuréthane dans son activité ?
- Traitement des ptoses mammaires difficiles

*Dr Richard Abs - Dr Bruno Alfandari - Dr Lakhdar Belhaouari - Dr Henrique Cintra  
Dr Jean-Luc Jauffret - Dr Nicolas Georgieu - Dr Fernando Serra - Dr Jean-Marc Peres*

#### 2- Oculoplastique

- Anatomie du sourcil. Évaluation de la position du sourcil
- Prise en charge d'un sourcil ptosé
- Prise en charge d'une asymétrie de paupière
- Paupière supérieure : graisse autologue et prise en charge du pli
- Orbite anophtalme et esthétique

*Dr Abraham-Paul Ferron - Dr Olivier Galatoire - Dr Philippe Imbert - Dr Thierry Malet  
Dr Sylvie Maes Castellarin - Dr Jean-Marc Ruban - Dr Jean-François Pénide*

#### 3-Dermatologie

- Traitement de surface : laser, peeling, cosmétiques... que choisir et pourquoi ?

*Dr Martine Baspeyras - Dr Véronique Gassia - Dr Catherine Raimbault  
Dr Geneviève Samalens - Dr Dominique Serre*

#### 4- Médecine anti-âge - Micro nutrition

- Qu'en attendre ? déroulement d'une consultation, quel bilan ? quel traitement ?

*Dr Marc-André Beck - Dr Marie-Hélène Charavel - Dr Jamal Djoudi - Dr Vincent Junique*

### 15h30-16h00 • Pause café - LABORATOIRES

### 16h00-18h00 • ATELIER PRATIQUE N° 2

Retransmission vidéo-direct

- Péribuccal : commissure labiale, plis d'amertume. Lèvres
- Front et sourcil

### 20h00 • Cocktail suivi d'un dîner et soirée au Casino de Biarritz « Salle des ambassadeurs » en bord de mer

*(Sur réservation - Voir bulletin d'inscription)*